

# Nøgletal på ældre- og sundhedsområdet i Varde Kommune

## Februar 2018

Nøgletallene trækkes på månedlig basis og indeholder relevante data for hjemmeplejen, madservice, plejecentre, daghjem, sygepleje og træningsområdet. Tallene er baseret på data fra omsorgssystemet.

Formålet med tallene er at levere et opdateret styringsredskab til myndigheden samt relevant ledelsesinformation.

Spørgsmål til data og forespørgsler om nye emner kan rettes til [chrb@varde.dk](mailto:chrb@varde.dk).

I forbindelse med overgang til FS III og nyt indsatskatalog, er der sket en ændring i arbejdsgange, som betyder at borgerne visiteres til indsatser i hjemmet, i det tidsrum de er i daghjem, hvilket ikke har været tilfældet tidligere. Det betyder at den totale visiterede tid har et lidt større omfang fra og med november 2017 (ca. 150 timer/måned). Stigningen er dog alene af teknisk karakter.



**Varde  
Kommune**

## Indholdsfortegnelse

1.0	Udvikling i antallet af ældre .....	4
1.1	Udvikling i antallet af 75+-årige i Varde Kommune 2014 – 2017 (folketal d. 1 i kvartalet) .....	4
2	Hjemmepleje .....	5
2.1	Antal borgere visiteret til personlig og/eller praktisk hjælp 2015/16/17 .....	6
2.2	Andel af det totale antal borgere der får personlig hjælp fordelt på aldersgrupper .....	7
2.3	Antal borgere på leverandør 2016/17 .....	8
2.4	Visiterede timer/døgn på leverandørgruppe 2015/16/17 .....	9
2.5	Visiterede timer/døgn på kategorier 2015/16/17 .....	10
2.6	Visiterede timer/ døgn fordelt på kompenserende og rehabiliterende indsatser 2015/16/17 .....	11
2.7	Planlagte timer/måned klippekort 2015/16/17 .....	12
3	Madservice .....	13
3.1	Antal borgere visiteret til Madservice på leverandør 2016/17 .....	13
4	Plejeboliger .....	14
4.1	Venteliste til plejeboliger .....	15
4.2	Belægningsprocenter plejeboliger .....	16
5.0	Daghjem .....	17
5.1	Venteliste til daghjem, antal borgere .....	17
5.2	Ledig kapacitet på daghjem .....	18
6	Sygepleje .....	19
6.1	Sygepleje leveret af Sygeplejen, planlagt tid .....	19
6.2	Sygepleje leveret af Sygeplejen, antal borgere .....	20
6.3	Sygepleje leveret af Hjemmeplejen, planlagt tid .....	21
6.4	Sygepleje leveret af Hjemmeplejen, antal borgere .....	22

6.5 Procentvis fordeling af den leverede sygepleje på Sygepleje og Hjemmeplejen .....	22
7 Træning .....	24
7.1 Genoptræning og vedligeholdelsestræning efter Servicelovens § 86.....	24
7.2 Funktions og ADL-udredninger samt hverdagsrehabilitering/udviklingspakker 2016-17 .....	25
7.3 Genoptræning efter Sundhedslovens § 140 2015-2017 .....	26
7.4 Genoptræning efter Sundhedslovens § 140 2015-2017 varetaget af Træning og Rehabilitering .....	27
7.5 Genoptræning efter Sundhedslovens § 140 2015-2017 varetaget af Fysio Danmark Varde .....	28
7.6 Indkomne genoptræningsplaner efter Sundhedslovens § 140 på diagnosegruppe 2015-2017.....	29

# 1.0 Udvikling i antallet af ældre

Udviklingen i antallet af ældre, er baseret på data fra Statistikbanken.

## 1.1 Udvikling i antallet af 75+-årige i Varde Kommune 2014 – 2018 (folketal d. 1 i kvartalet)

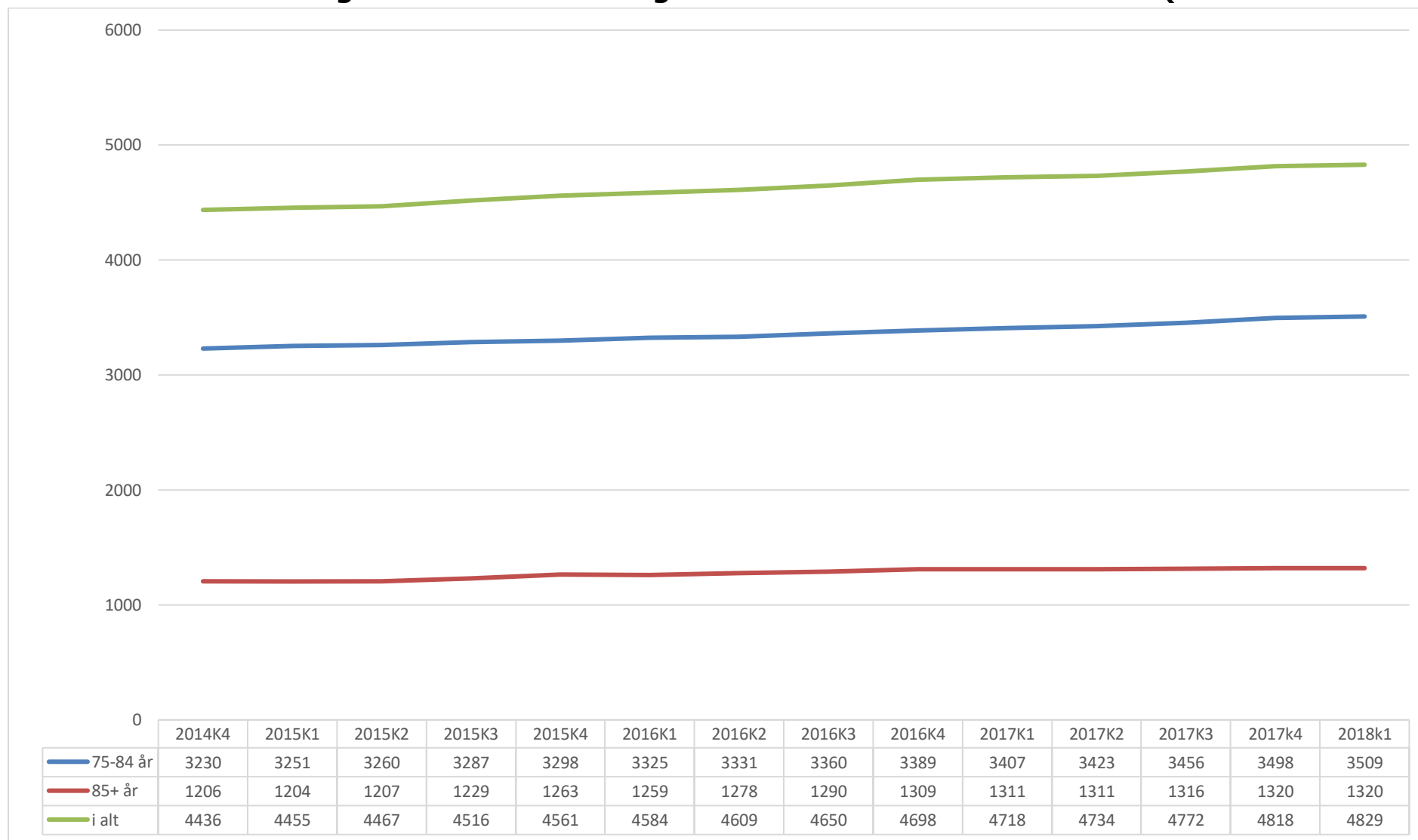

## 2 Hjemmepleje

Opgørelserne er baseret på data fra omsorgssystemet under personlig og praktisk hjælp efter SEL § 83 samt aflastning efter SEL § 84.

Timerne er baseret på visiteret tid dag/aften/nat bestilt hos kommunens egne og private leverandører til borgere i eget hjem.

Pauserede borgere er ikke medtaget i opgørelsen, indlagte borgere er medtaget i opgørelsen. Hos private leverandører pauseres indlagte borgere, mens dette ikke er tilfældet hos kommunale leverandører, som afregnes for indlagte borgere.

Klippekortet indgår ikke i opgørelserne af de samlede timer, men opgøres separat på baggrund af planlagte timer.

Feriegæster tæller ikke med i opgørelserne, men opgøres separat.

## 2.1 Antal borgere visiteret til personlig og/eller praktisk hjælp 2015/16/17

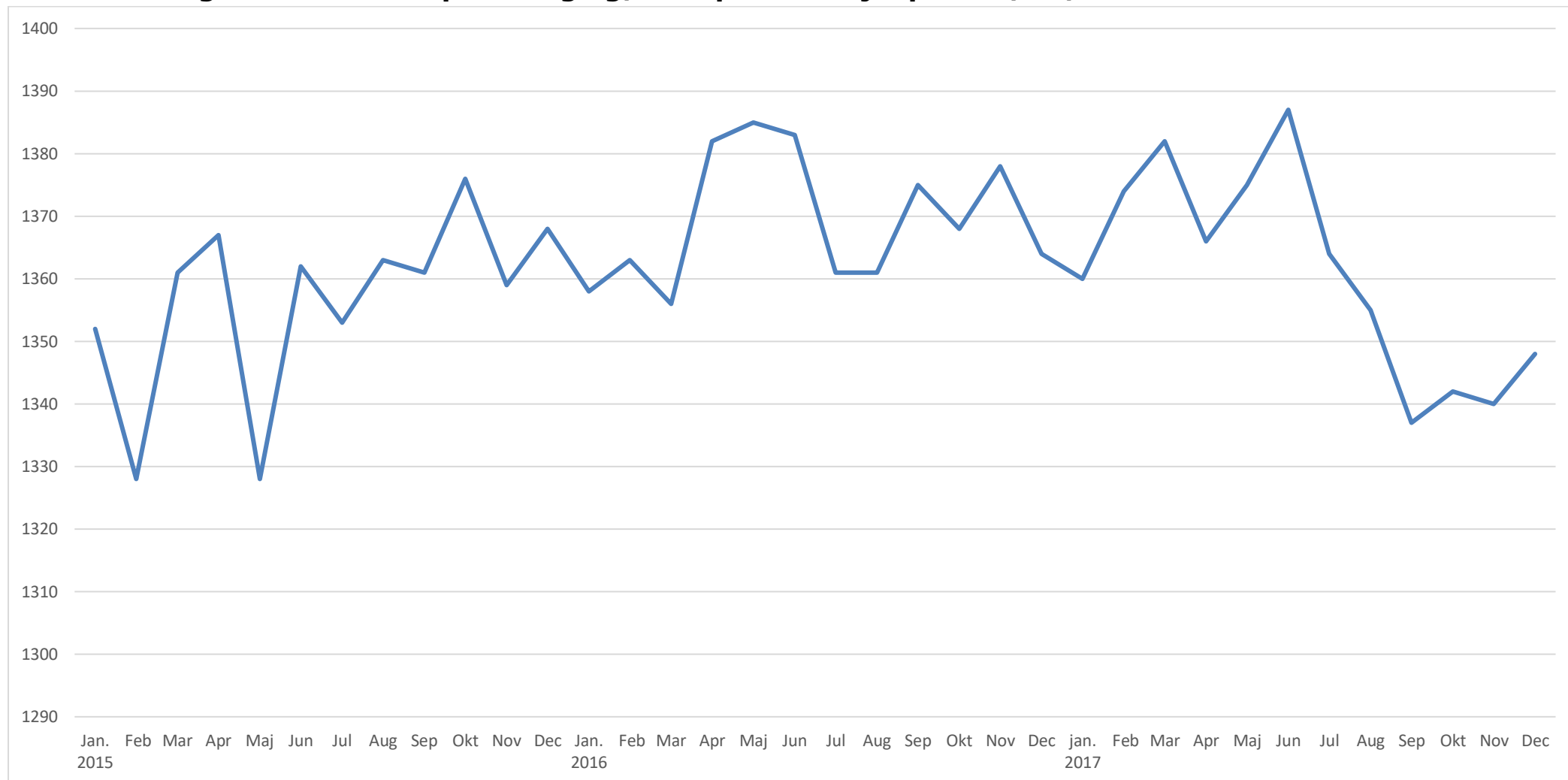

Antal borgere der er visiteret til personlig og/eller praktisk hjælp i den pågældende måned.

## 2.2 Andel af borgere fordelt på aldersgrupper der modtager personlig hjælp i eget hjem

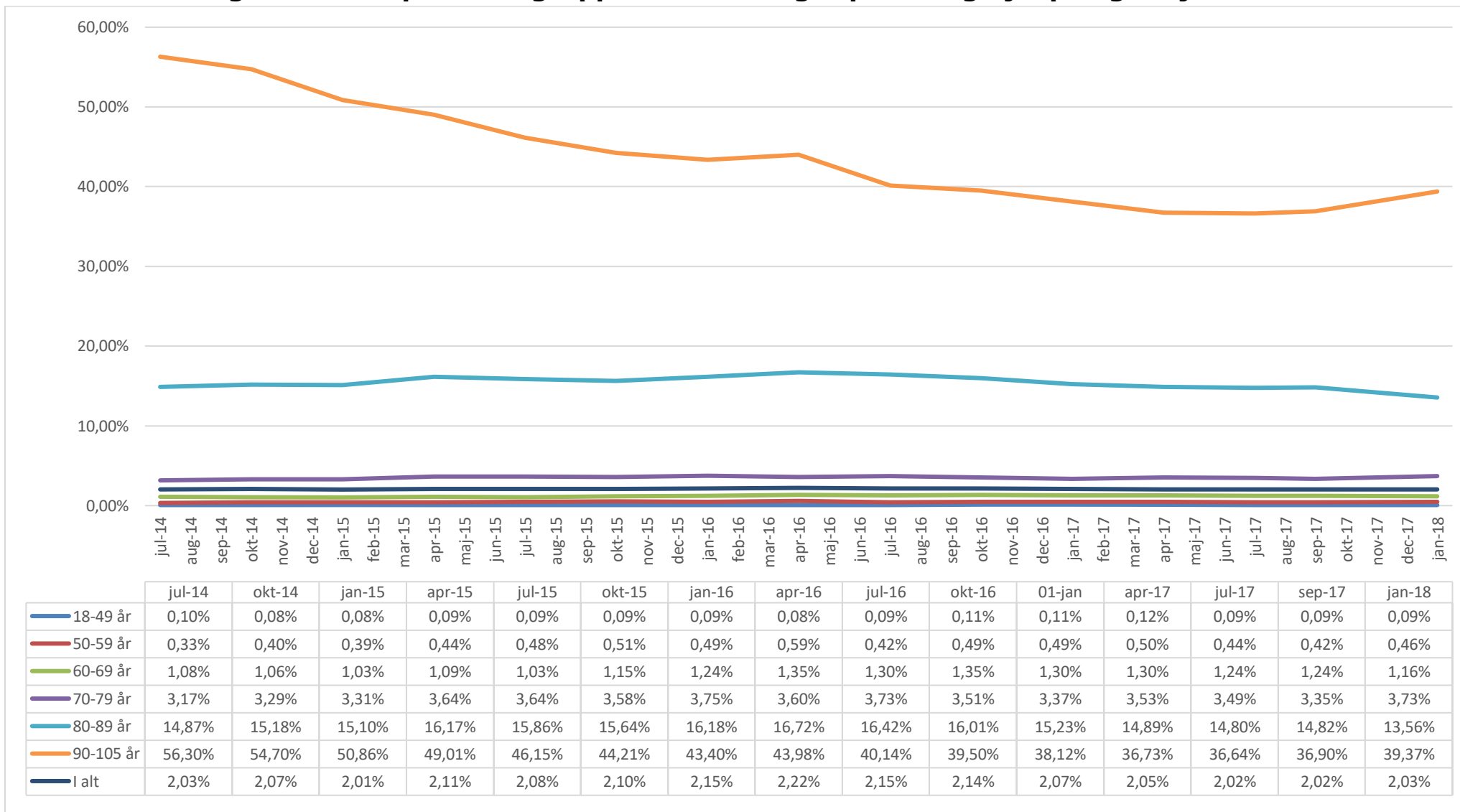

## 2.3 Antal borgere på leverandør 2016/17/18 (dataslip skyldes omtastning)

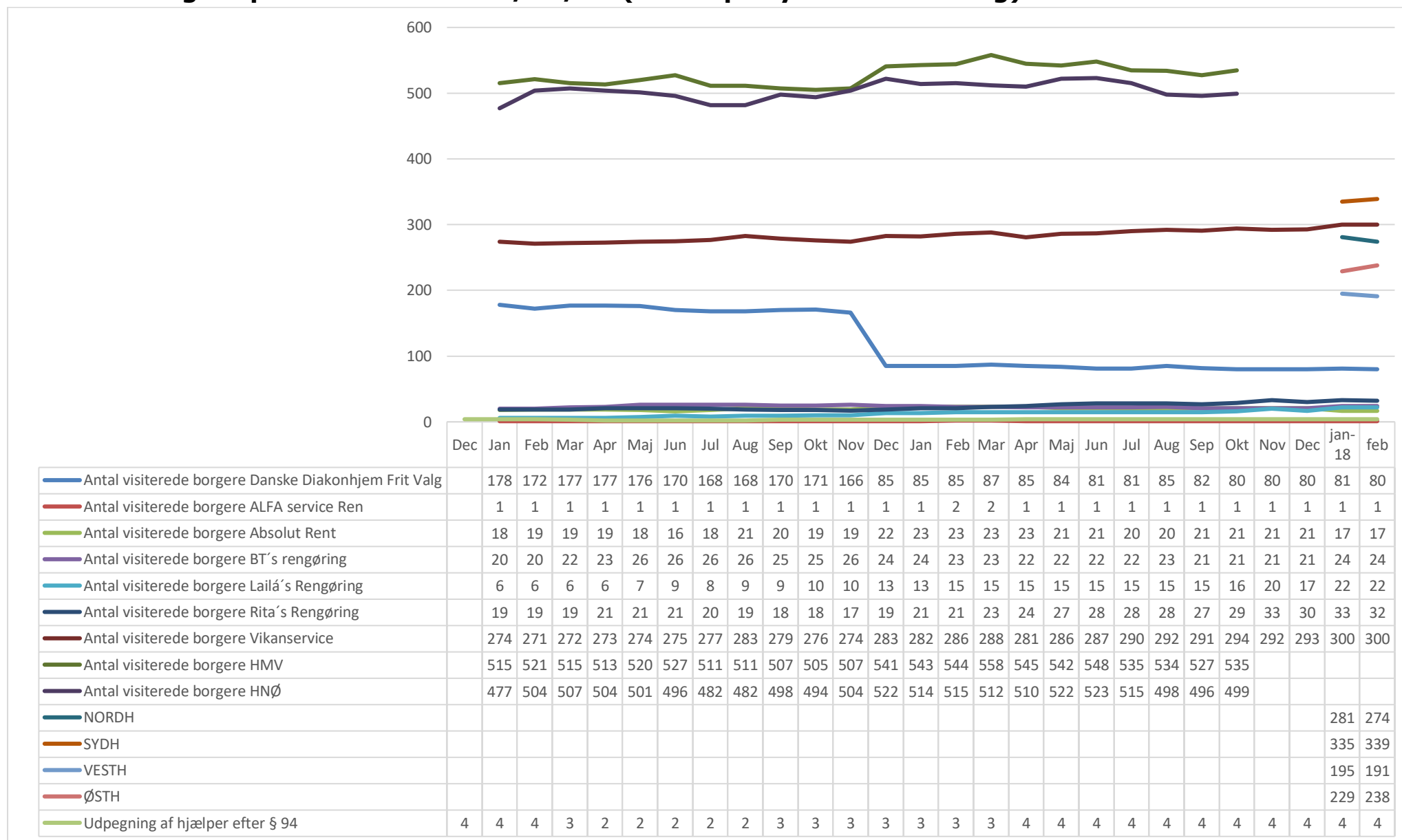

Informationerne om antal borgere på private leverandører kan være beskyttet mod aktindsigt, og må derfor i udgangspunktet betragtes som fortrolig.



## 2.4 Visiterede timer/døgn på leverandørgruppe 2016/17/18 (dataslip skyldes omtastning)

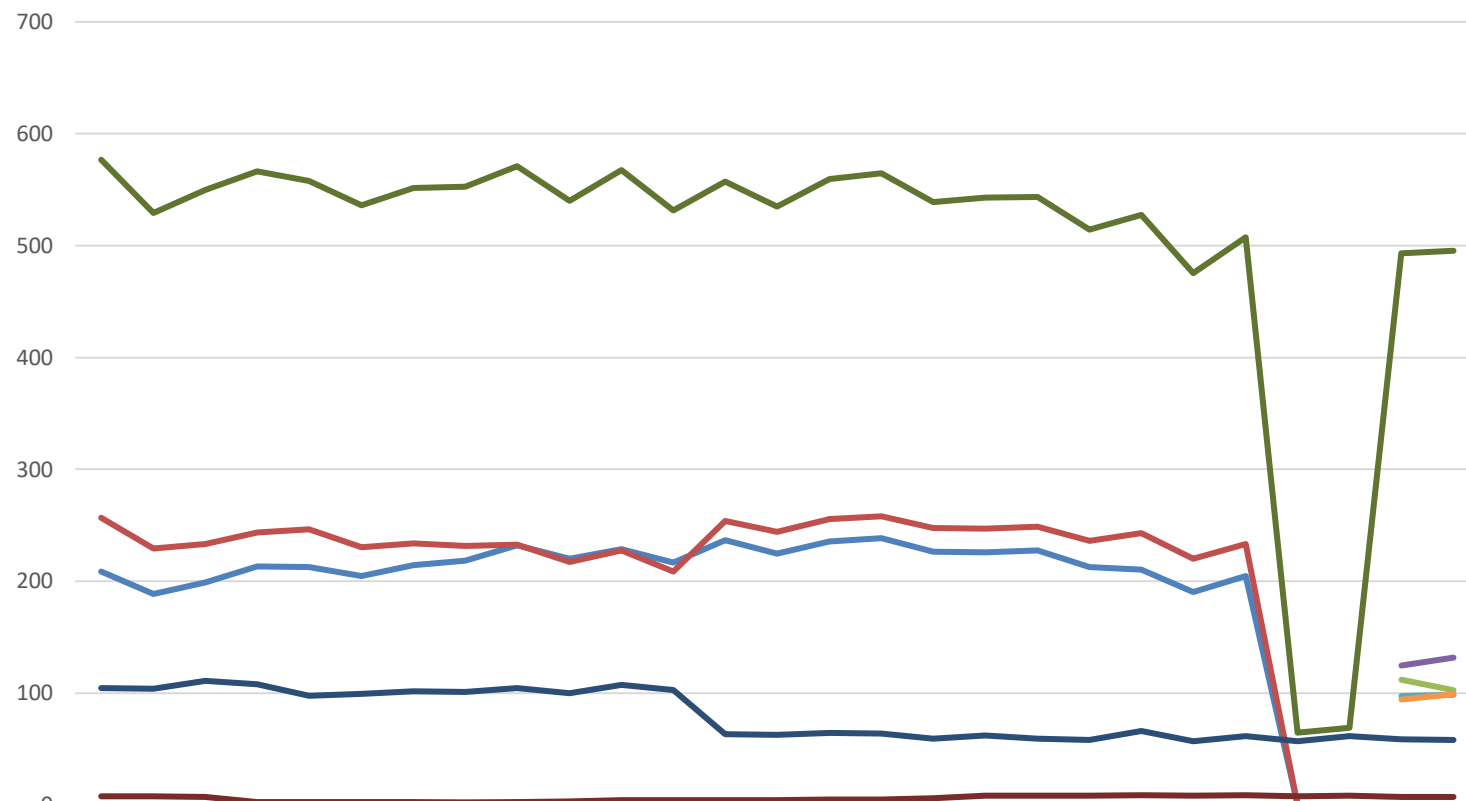

	Dec	Jan	Feb	Mar	Apr	Maj	Jun	Jul	Aug	Sep	Okt	Nov	Dec	Jan	Feb	Mar	Apr	Maj	Jun	Jul	Aug	Sep	Okt	Nov	Dec	jan-18	feb	
Visiterede timer/døgn HNØ	208	189	199	213	213	204	214	218	232	220	229	216	237	224	235	238	226	226	227	212	210	190	205	0	0	0	0	
Visiterede timer/døgn HMV	257	229	233	244	246	230	234	231	232	217	227	208	254	244	255	258	248	247	249	236	243	220	233	0	0	0	0	
Visiterede timer/døgn NORDH																											112	102
Visiterede timer/døgn SYDH																											124	132
Visiterede timer/døgn VESTH																											97	98
Visiterede timer/døgn ØSTH																											94	99
Visiterede timer/døgn Privat leverandør	104	104	111	108	97	99	101	101	104	99	107	103	63	62	64	64	59	62	59	58	66	57	61	57	61	59	58	
Visiterede timer/døgn udpegning af hjælper efter § 94	8	7	7	2	2	2	2	2	2	3	4	4	4	4	4	4	6	8	8	8	9	8	9	8	8	7	7	
Visiterede timer i alt / døgn	577	529	550	567	558	536	552	552	571	540	567	531	557	535	559	564	539	543	543	514	527	475	508	64	69	493	496	

## 2.5 Visiterede timer/døgn på kategorier 2016/17/18 (dataslip skyldes omtastning)

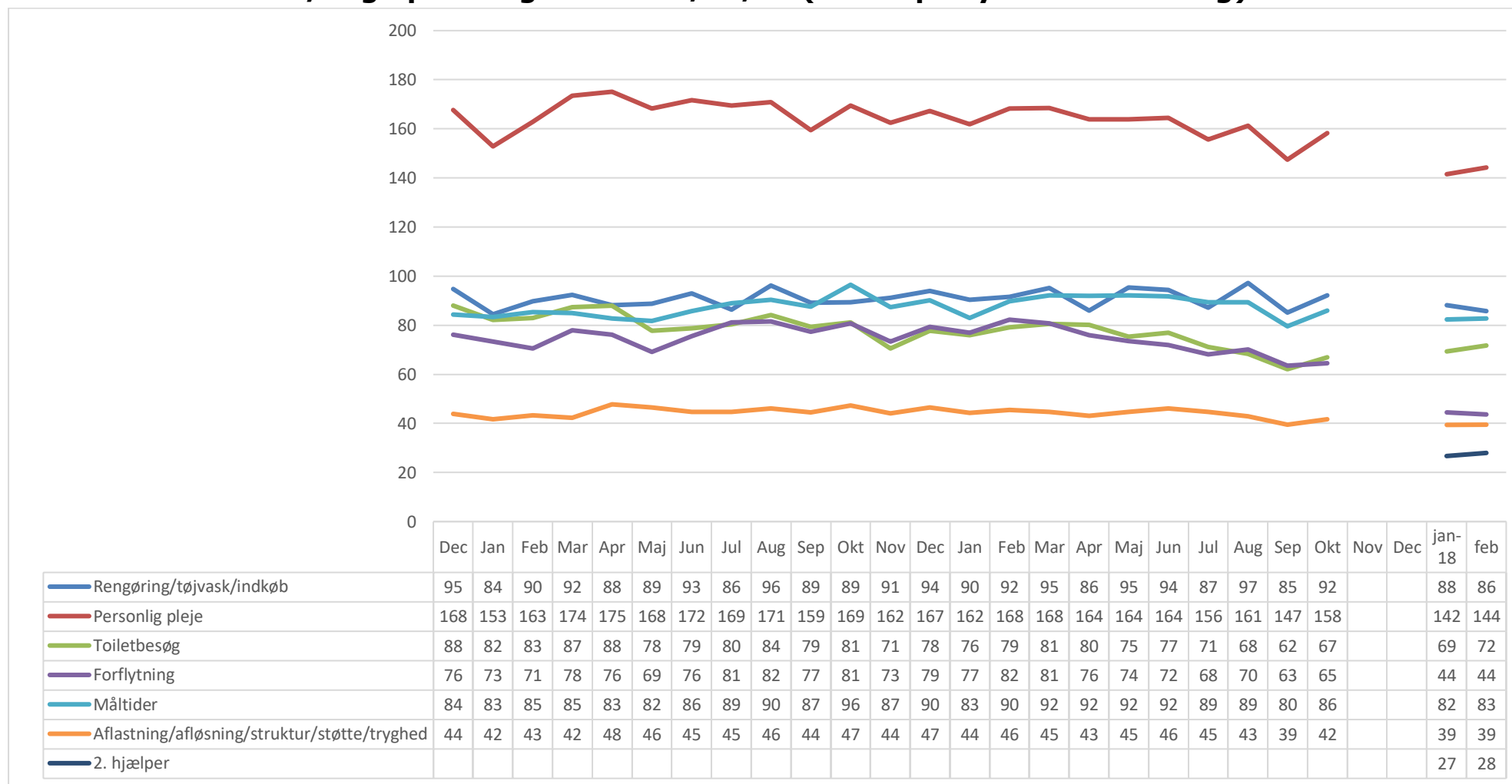

I forbindelse med omtastning, registreres timer til 2. hjælper v. f.eks. forflytninger separat. Disse timer har tidligere været placeret under de øvrige indsatskategorier.

Personlig pleje dækker personlig hygiejne, påklædning og kropsbårne hjælpemidler.

Toiletbesøg dækker toiletbesøg, hjælp til bleskift og tømning af kolbe, urinpose m.m.

Da praktisk hjælp kun visiteres på hverdage, forekommer der her udsving fra måned til måned som udelukkende skyldes et varierende antal hverdage/måned.

## 2.6 Visiterede timer/ døgn fordelt på kompenserende og rehabiliterende indsatser 2016/17/18

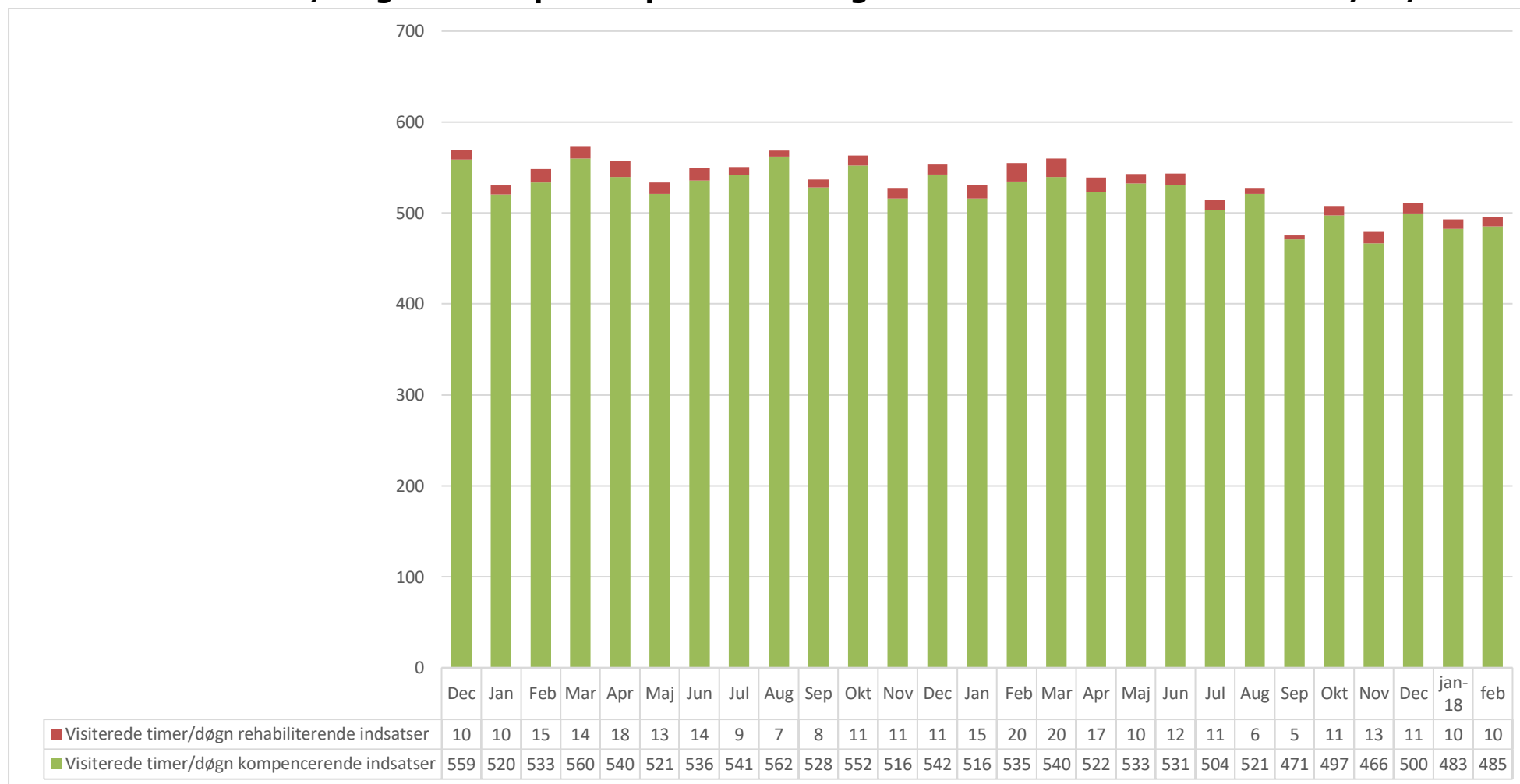

Rehabiliterende indsatser leveres af hjemmepleje, tidsnormen er 25 % højere end på de kompenserende indsatser.

## 2.7 Planlagte timer/måned klippekort til hjemmehjælpsmodtagere 2016/17/18

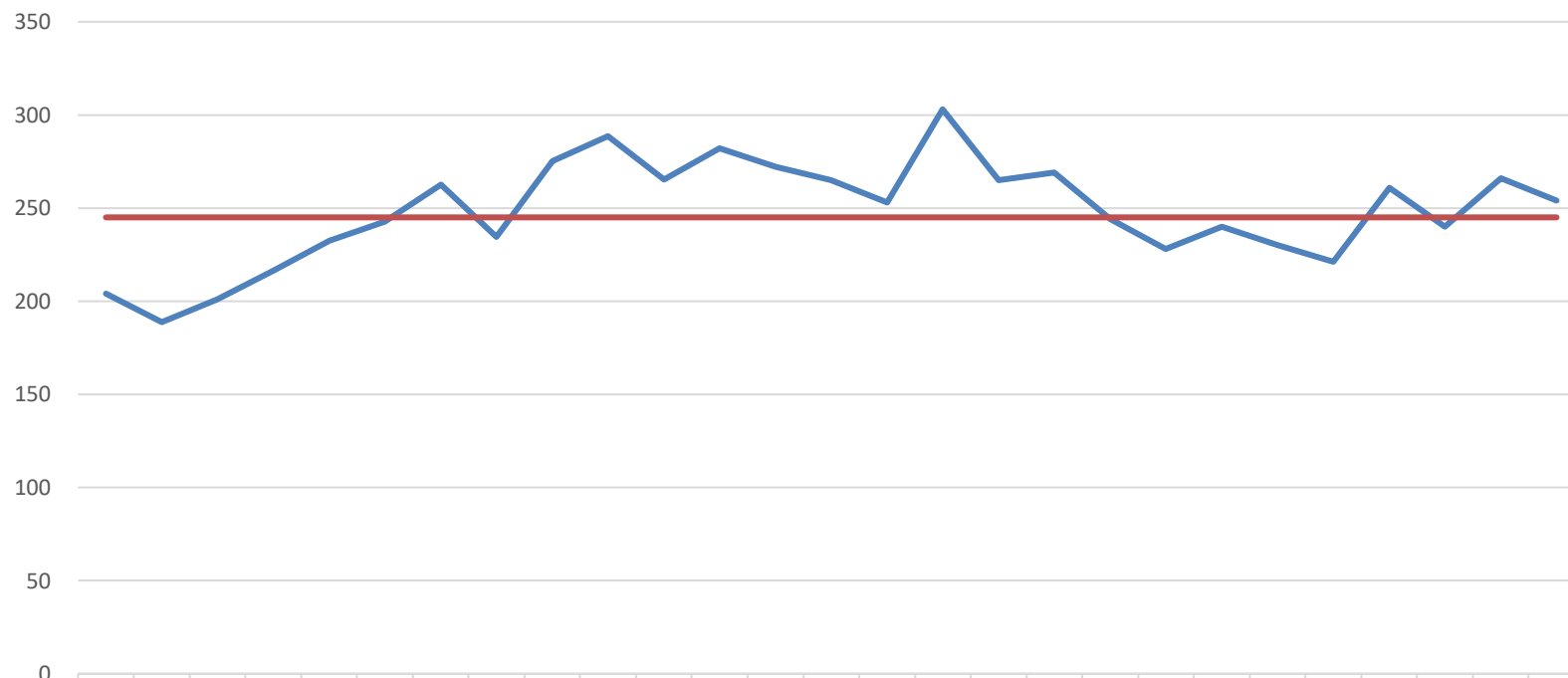

	Dec	Jan. 2016	Feb	Mar	Apr	Maj	Jun	Jul	Aug	Sep	Okt	Nov	Dec	Jan. 2017	Feb	Mar	Apr	Maj	Jun	Jul	Aug	Sep	Okt	Nov	Dec	jan-18	feb	
— planlagte timer/måned klippekort	204	189	201	216	232	243	263	234	275	288	265	282	272	265	253	303	265	269	244	228	240	230	221	261	240	266	254	
— budgetterede timer fra om med jan 2017	245	245	245	245	245	245	245	245	245	245	245	245	245	245	245	245	245	245	245	245	245	245	245	245	245	245	245	245

# 3 Madservice

## 3.1 Antal borgere visiteret til Madservice på leverandør 2016/17/18

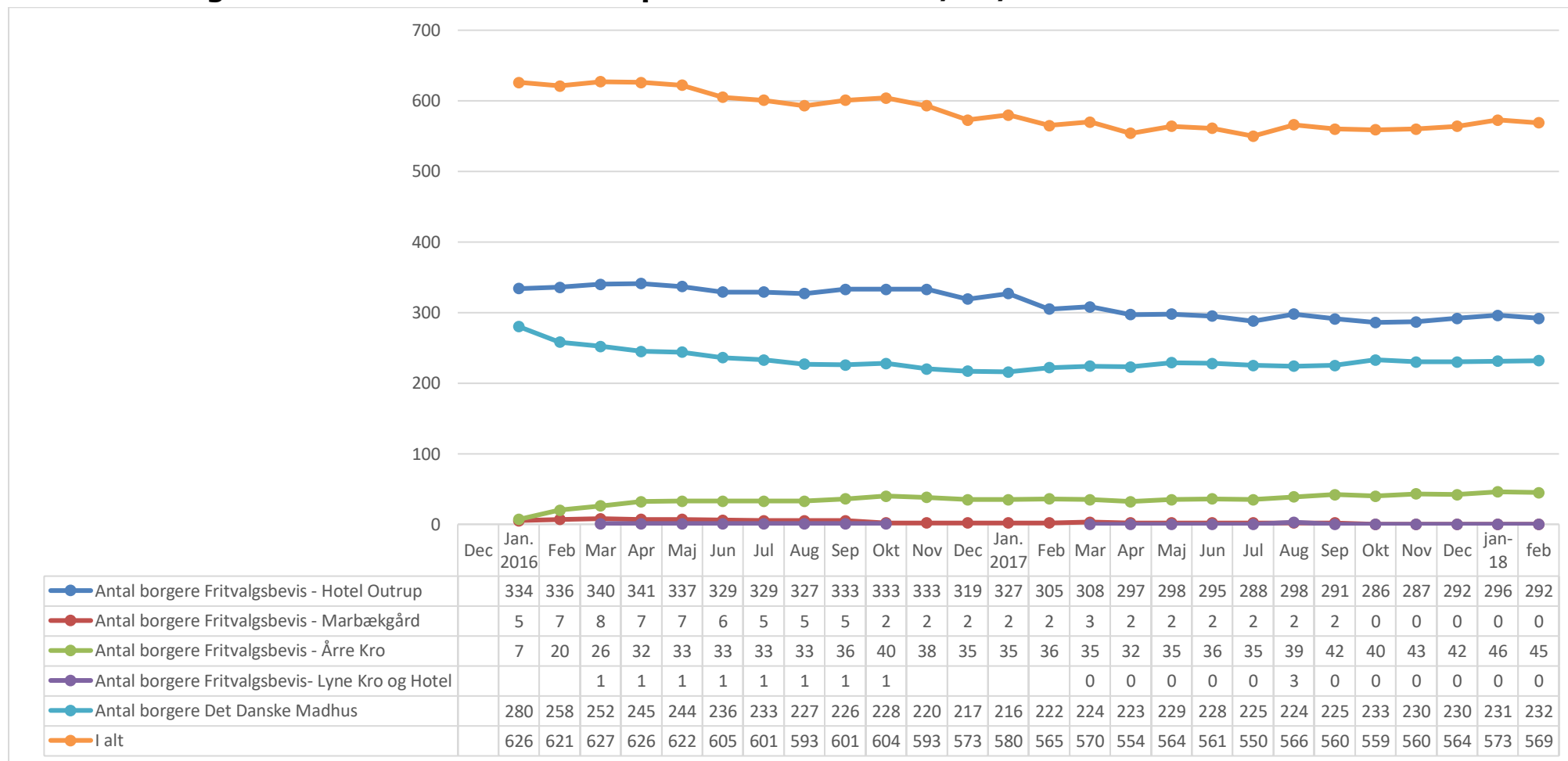

Informationerne om antal borgere på private leverandører kan være beskyttet mod aktindsigt, og må derfor i udgangspunktet betragtes som fortrolig.

## 4 Plejeboliger

Fra og med januar 2015 er optællingen af beboere i plejeboligerne baseret på et andet datagrundlag, som betyder at det nu er fraregnet ægtefæller, hvor de før 2016 har været talt med. Derfor kan belægningsprocenterne før 2015 på det enkelte plejehjem være over 100. Den samlede belægningsprocent vurderes at fremstå ca. 1-2 procentpoint højere før 2015 end den ville være hvis ægtefællerne ikke var talt med, som det er tilfældet i 2016. Belægningsprocenter før og efter 2015 kan således ikke direkte sammenlignes.

Der skal desuden gøres opmærksom på, at der på demenspladserne, er tre flydende aflastningspladser, som kan placeres på enten Vinkelvejcentret, Skovhøj og Lyngparkens demensafsnit. Når pladserne er i brug, blokerer de for at boligerne kan besættes som permanente boliger. Belægningsprocenterne for demenspladserne synes derfor generelt lavere, men det er reelt et resultat af strukturen med flydende aflastningspladser der spiller ind her.

## 4.1 Venteliste til plejeboliger

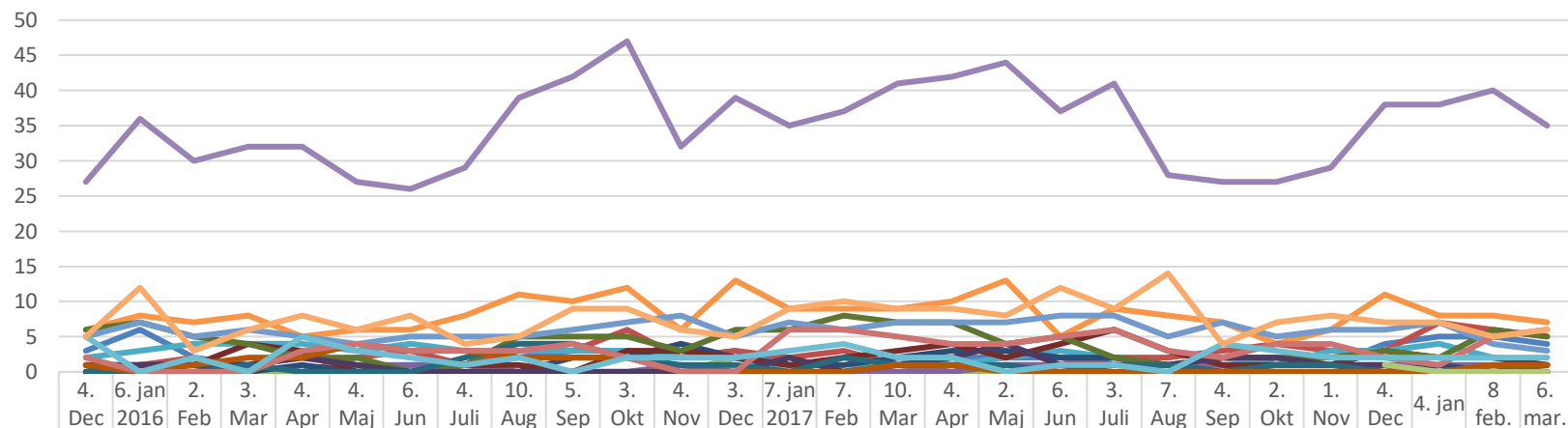

	4. Dec	6. jan 2016	2. Feb	3. Mar	4. Apr	4. Maj	6. Jun	4. Juli	10. Aug	5. Sep	3. Okt	4. Nov	3. Dec	7. jan 2017	7. Feb	10. Mar	4. Apr	2. Maj	6. Jun	3. Juli	7. Aug	4. Sep	2. Okt	1. Nov	4. Dec	4. jan	8. feb.	6. mar.
Lyngparken	3	6	2	1	3	0	1	1	2	3	3	2	3	1		2	2	2	2	1	1	0	2	1	4	5	5	4
Lyngparken demensafsnit	0	1	2	0	0	2	3	1	3	3	6	2	3	2	3	1	0	1	1	2	2	3	4	3	3	7	6	5
Sølgården - alternativt plejehjem	0	0	0	0	0	0	0	0	0	0	0	0	2	0	0	0	0	0	0	0	0	0	0	0	0	0	0	0
Sognelunden	0	1	1	1	2	1	1	1	0	0	0	1	0	0	0	0	0	1	1	1	1	1	1	1	1	1	1	1
Ansager	2	3	4	4	4	3	4	3	3	3	3	2	2	0	0	2	1	2	3	2	1	2	1	3	3	4	2	1
Carolineparken	6	8	7	8	5	6	6	8	11	10	12	6	13	9	9	9	10	13	5	9	8	7	4	6	11	8	8	7
Tistrup plejecenter	1	1	1	0	1	0	0	0	0	2	2	4	2	1	1	2	3	3	2	2	1	0	0	0	0	1	0	0
Helle Plejecenter	0	1	1	4	3	0	0	1	1	0	3	3	2	1	2	3	4	2	4	6	3	1	1	1	3	2	2	1
Poghøj	6	7	5	4	2	2	0	1	5	5	5	3	6	6	8	7	7	4	5	2	1	2	2	2	3	2	6	5
Skovhøj	1	1	1	1	2	1	0	0	0	0	0	0	0	2	0	1	2	4	1	1	1	2	2	1	1	0	0	0
Møllegården	0	0	0	1	0	0	0	2	4	4	2	1	1	0	2	1	1	1	0	1	1	0	1	1	0	0	0	1
Vinkelvejcentret	1	0	1	2	2	4	3	3	2	2	2	0	0	0	0	1	1	0	0	0	0	0	0	0	0	0	1	1
Aktivitetscenter Ølgod	5	7	5	6	5	4	5	5	5	6	7	8	5	7	6	7	7	7	8	8	5	7	5	6	6	7	4	3
Blåbjerg plejecenter	2	0	0	0	3	4	3	3	3	4	2	0	0	6	6	5	4	4	5	6	3	2	4	4	2	1	5	6
Garantiventeliste																									1	0	0	0
I alt	27	36	30	32	32	27	26	29	39	42	47	32	39	35	37	41	42	44	37	41	28	27	27	29	38	38	40	35
Ledige midlertidige boliger	5	0	2	0	5	3	2	1	2	0	2	2	2	3	4	2	2	0	1	1	0	4	3	2	2	2	2	2
Ledige permanente boliger*	5	12	3	6	8	6	8	4	5	9	9	6	5	9	10	9	9	8	12	9	14	4	7	8	7	7	5	6

Antal borgere med boligen som 1. prioritet.

\* Boliger der er i udbud eller står ledige, heriblandt også boliger der er under istandsættelse.

Bemærk at ventelisten opgøres som borgere der ikke har fået tildelt en plejebolig, borgeren der har en bolig i udbud fremgår således også af ventelisten.

## 4.2 Belægningsprocenter plejeboliger 2016/17/18

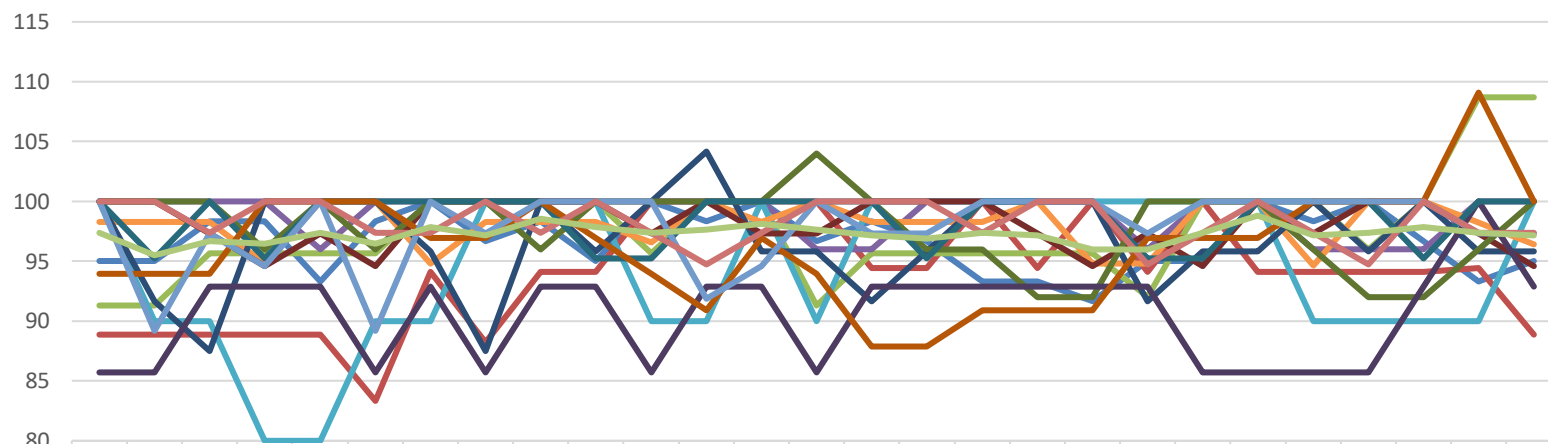

	Dec	jan. 16	Feb	Mar	Apr	Maj	Jun	Jul	Aug	Sep	Okt	Nov	Dec	jan. 17	Feb	Mar	Apr	Maj	Jun	Jul	Aug	4. Sep	Okt	Nov	Dec	jan-18	feb	
Lyngparken	95	95	98	98	93	98	100	97	98	95	100	98	100,0	97	98	97	93	93	92	95	95	100	98	100	96,7	93	95	
Lyngparken demensafsnit	89	89	89	89	89	83	94	88	94	94	100	100	100,0	100	94	94	100	94	100	94	100	94	94	94	94	94,1	94	89
Sognelunden	91	91	96	96	96	96	100	100	100	100	96	100	100,0	91	96	96	96	96	96	92	100	100	100	96	100	109	109	
Ansager	100	100	100	100	96	100	100	100	100	100	100	100	100,0	96	96	100	100	100	100	96	100	100	96	96	96	96,0	100	100
Søgården - alternativt plejehjem	100	90	90	80	80	90	90	100	100	100	90	90	100,0	90	100	100	100	100	100	100	100	100	100	90	90	90,0	90	100
Carolineparken	98	98	98	95	100	100	95	98	98	98	97	100	98	100	98	98	98	100	95	95	100	100	95	100	100	98	96	
Tistrup plejecenter	100	92	88	100	100	100	96	88	100	96	100	104	96	96	92	96	100	100	100	92	96	96	100	96	100	96	96	
Helle Plejecenter	100	100	97	95	97	95	100	100	100	100	97	100	97	97	100	100	100	97	95	97	95	100	97	100	100	97	95	
Poghøj	100	100	100	96	100	96	100	100	96	100	100	100	100	104	100	96	96	92	92	100	100	100	96	92	92	96	100	
Skovhøj	86	86	93	93	93	86	93	86	93	93	86	93	92,9	86	93	93	93	93	93	93	86	86	86	86	86	92,9	100	93
Møllegården	100	95	100	95	100	100	100	100	100	95	95	100	100,0	100	100	95	100	100	100	95	95	100	100	100	100	95,2	100	100
Vinkelvejcentret	94	94	94	100	100	100	97	97	100	97	94	91	97	94	88	88	91	91	91	97	97	97	97	100	100	100	109	100
Aktivitetscenter Ølgod	100	89	97	95	100	89	100	97	100	100	100	92	95	100	97	97	100	100	100	97	100	100	100	100	100	97	97	
Blåbjerg plejecenter	100	100	97	100	100	97	97	100	97	100	97	95	97,4	100	100	100	97	100	100	95	97	100	97	95	100,0	97	97	
Total	97,4	95,5	96,7	96,4	97,4	96,4	97,9	97,2	98,6	97,9	97,4	97,6	98,1	97,6	97,2	96,9	97,4	97,2	96,0	96,0	97,4	98,8	97,2	97,4	97,9	97,4	97,2	



## 5.0 Daghjem

### 5.1 Venteliste til daghjem 2017/18 antal borgere

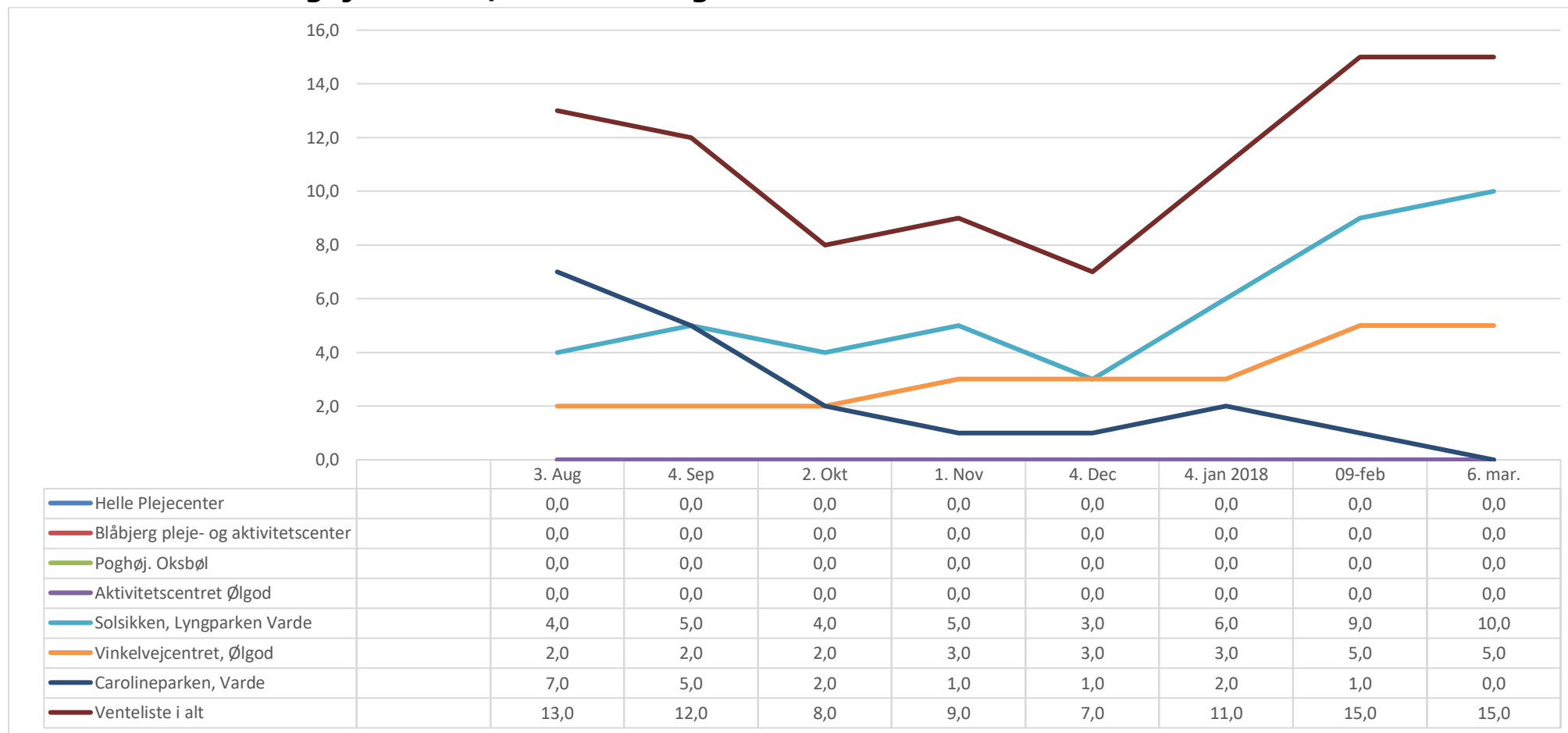

Ventelisten inkluderer både nye borgere der står på venteliste, og borgere der allerede kommer på daghjemmet, men som ønsker flere dage.

## 5.2 Ledig kapacitet på daghjem 2017/18 – antal dage/uge

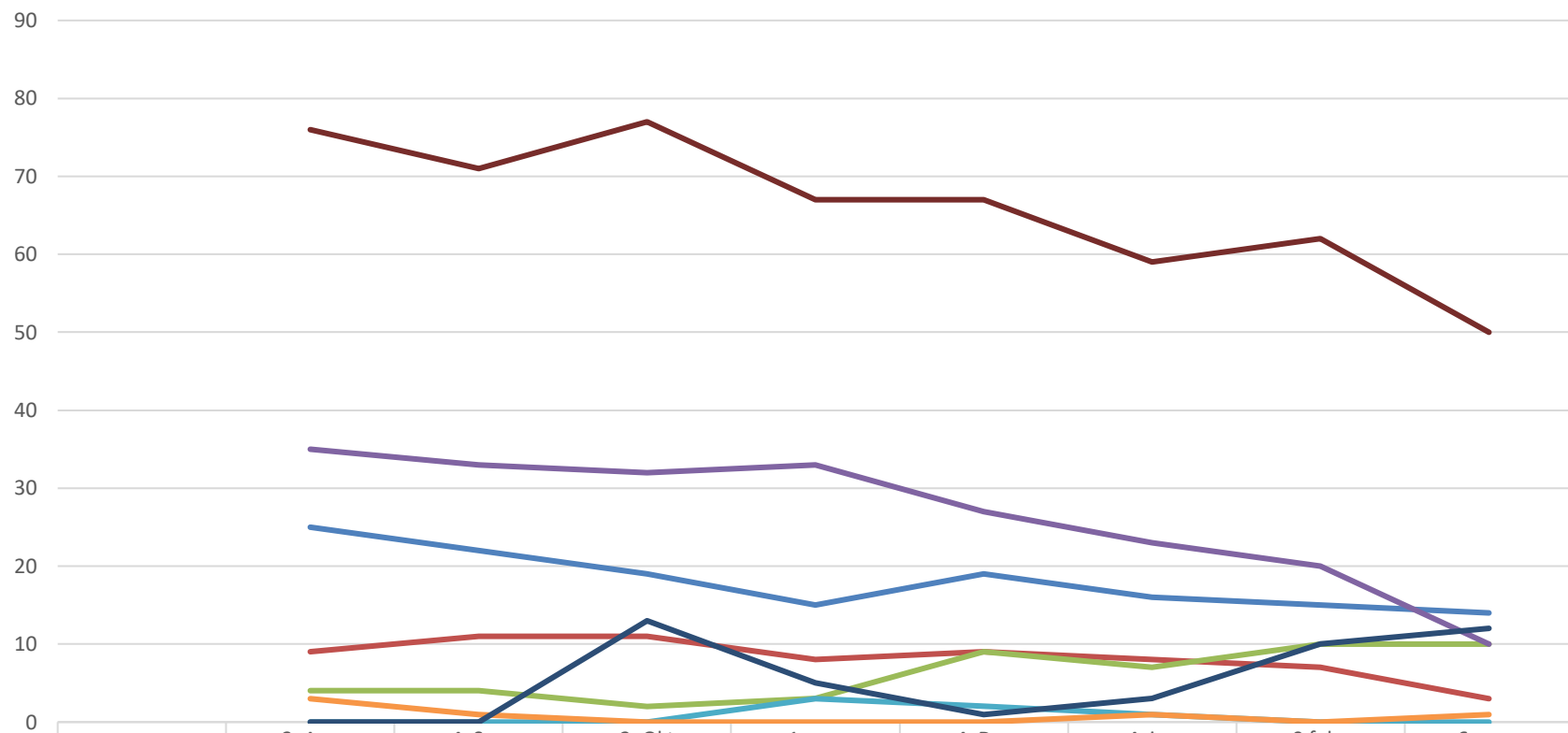

	3. Aug	4. Sep	2. Okt	1. nov	4. Dec	4. jan	9 feb.	6. mar.
Helle Plejecenter	25	22	19	15	19	16	15	14
Blåbjerg pleje- og aktivitetscenter	9	11	11	8	9	8	7	3
Poghøj. Oksbøl	4	4	2	3	9	7	10	10
Aktivitetscentret Ølgod	35	33	32	33	27	23	20	10
Solsikken, Lyngparken Varde	0	0	0	3	2	1	0	0
Vinkelvejcentret, Ølgod	3	1	0	0	0	1	0	1
Carolineparken, Varde	0	0	13	5	1	3	10	12
ledige dage i alt	76	71	77	67	67	59	62	50

## 6 Sygepleje

Data for sygepleje er baseret på planlagt tid. For sygepleje leveret af sygeplejen dækker det både borgere i eget hjem og på plejecentre, for sygepleje leveret af hjemmeplejen dækker det kun borgere i eget hjem.

### 6.1 Sygepleje leveret af Sygeplejen 2016/17/18 – planlagte timer

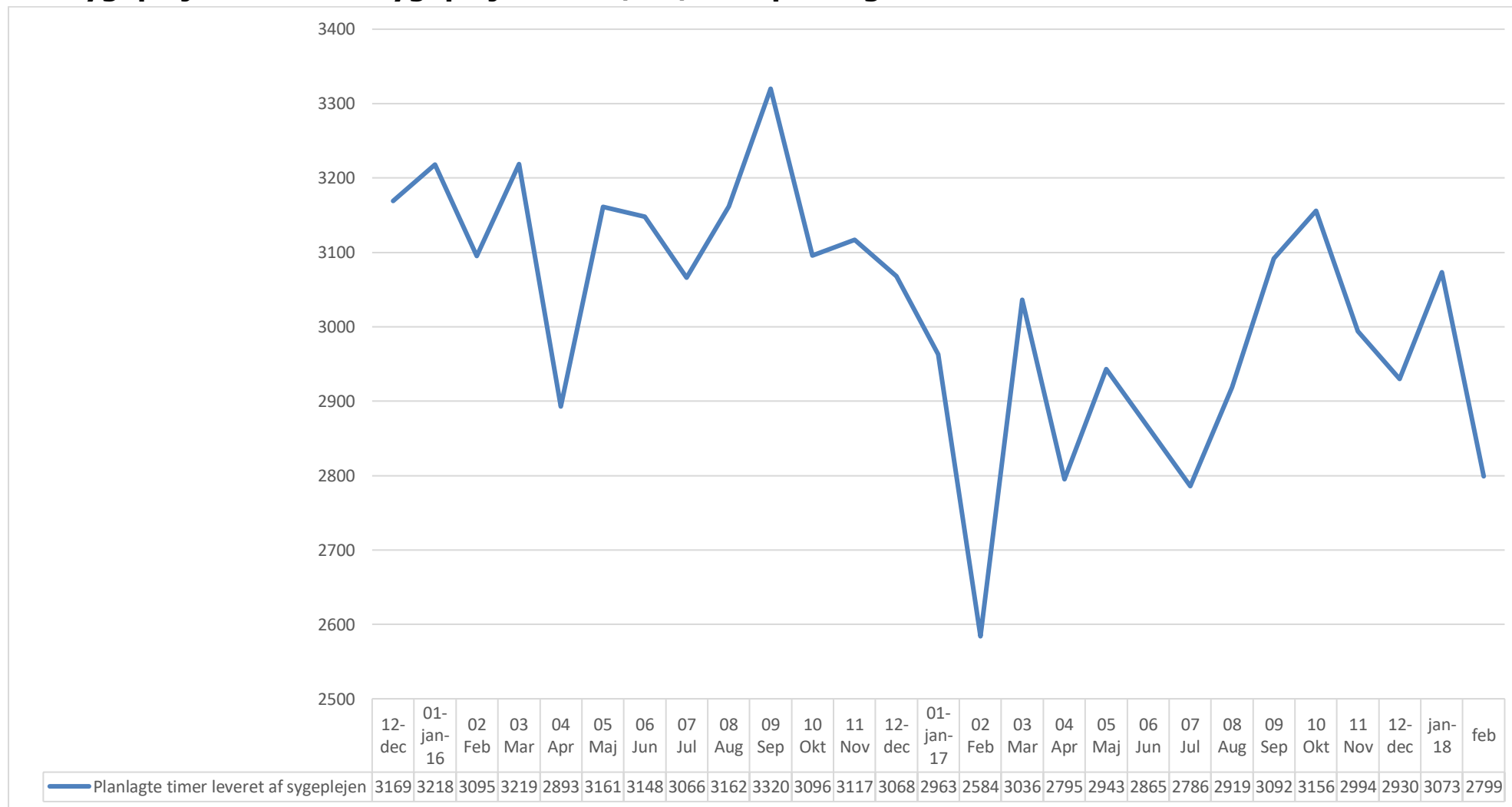

## 6.2 Sygepleje leveret af Sygeplejen, antal borgere

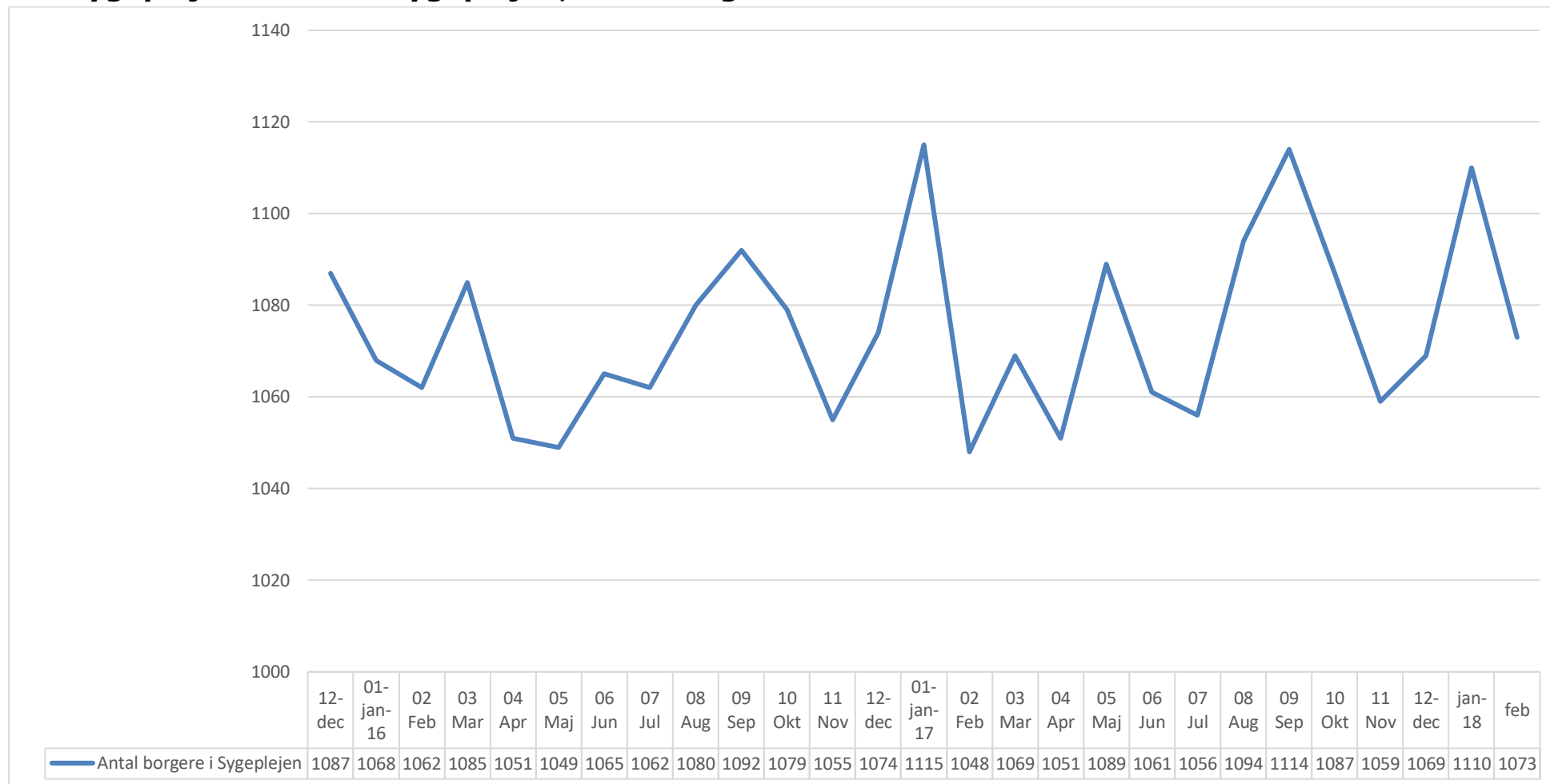

### 6.3 Sygepleje leveret af Hjemmeplejen, planlagt tid



## 6.4 Sygepleje leveret af Hjemmeplejen, antal borgere

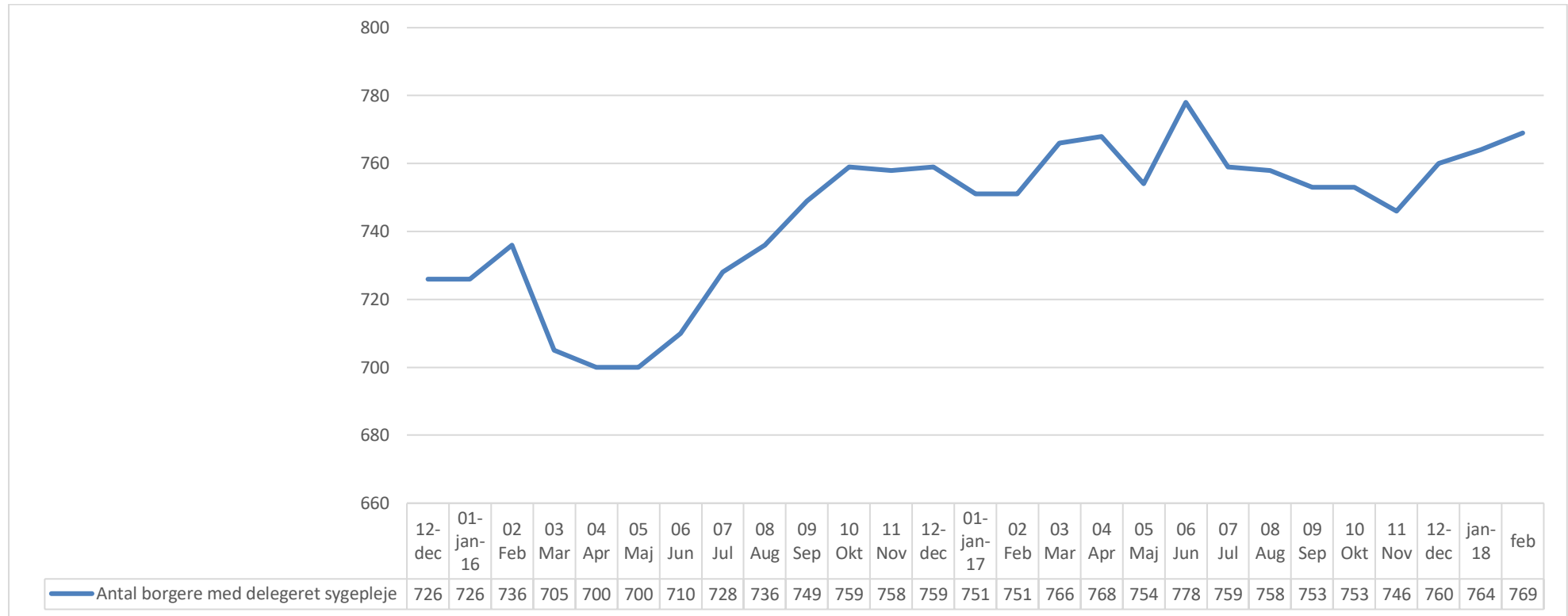

## 6.5 Procentvis fordeling af den leverede sygepleje på Sygepleje og Hjemmeplejen

Af nedenstående graf ses hhv. sygeplejens hjemmeplejens af de samlede planlagte timer.

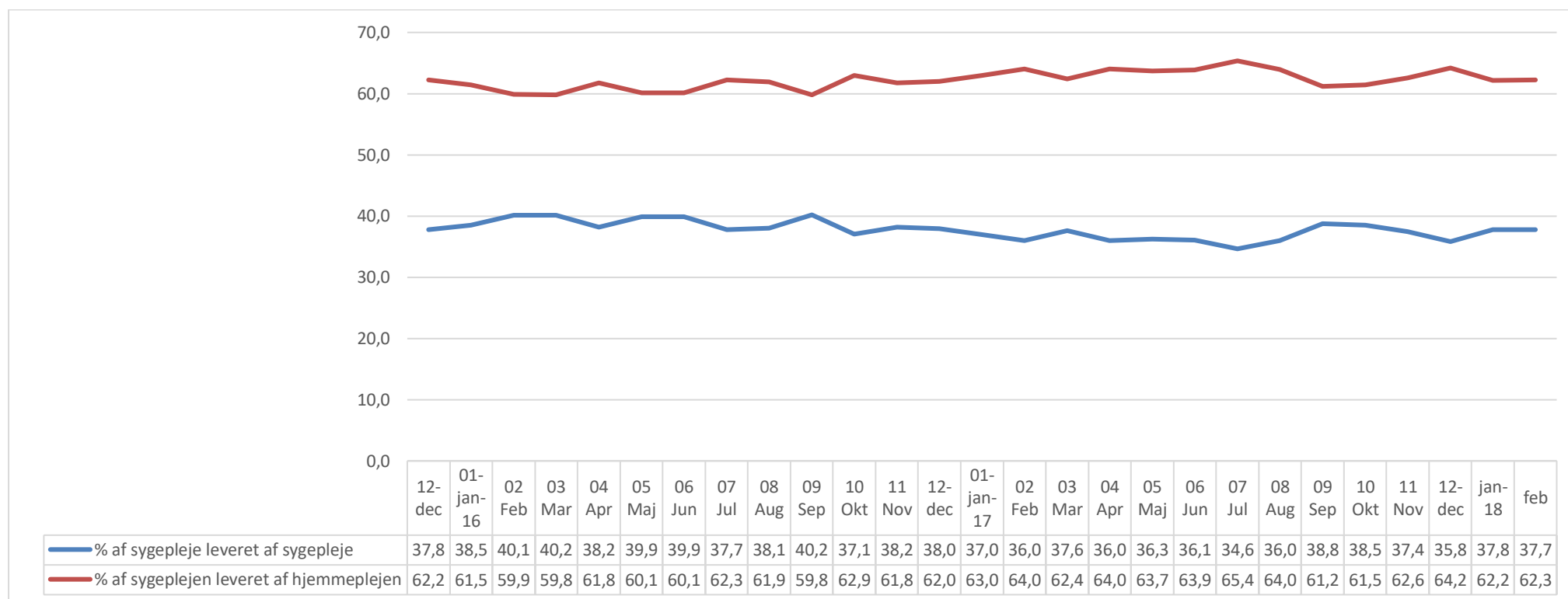

## 6.6 Parental ernæring varetaget af sygeplejen (kommer til april)

## 6.7 Sondeernæring varetaget af sygeplejen og hjemmeplejen (kommer til april)

# 7 Træning

## 7.1 Genoptræning og vedligeholdelsestræning efter Servicelovens § 86 2016/17/18

Figuren viser månedens nye visitationer.

Træningen visiteres i tidsafgrænsede pakker og varetages af Træning og Rehabilitering.

Tillægsbevillinger er bevillinger, der gives når pakken forlænges.

Fra og med januar 2018 har det været muligt at bevilge vurderingsophold og Råd og vejledning i forhold til vedligeholdende træning.

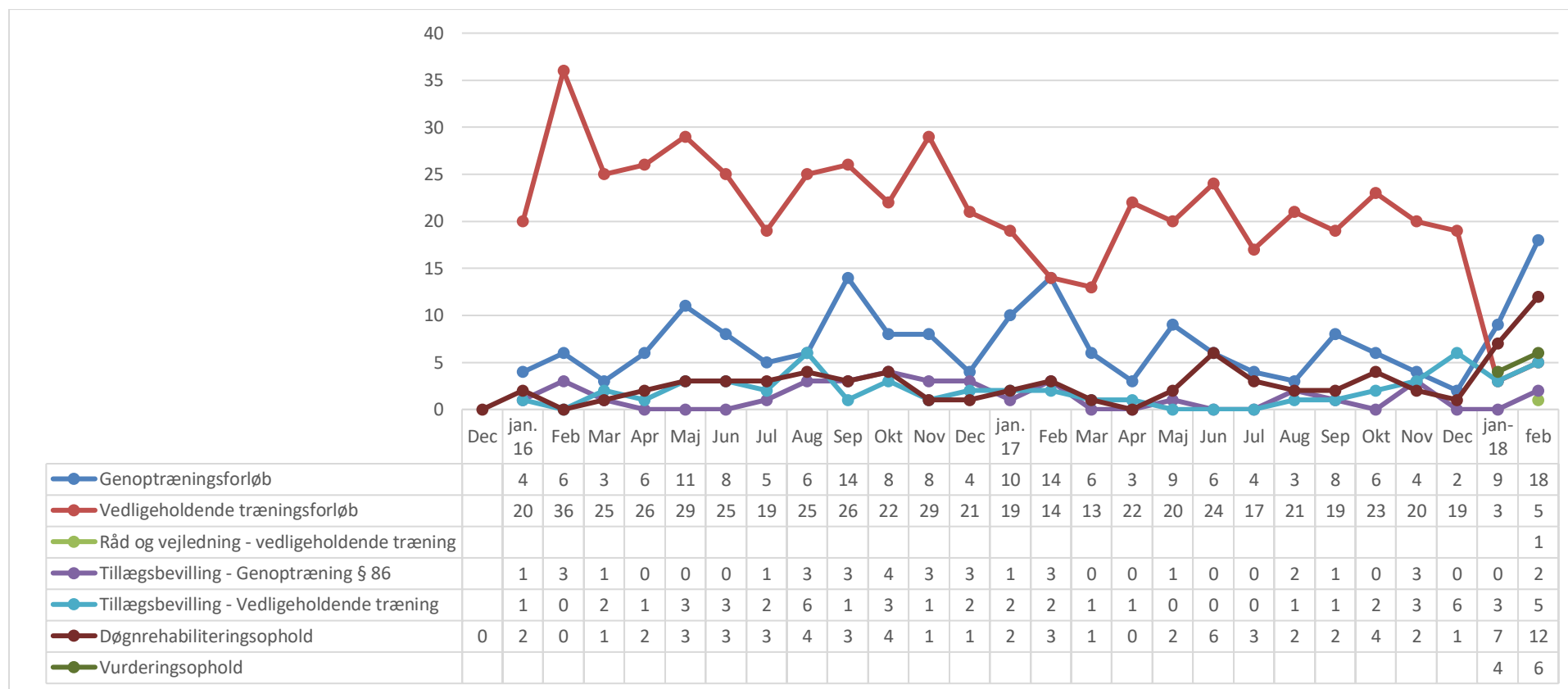



## 7.2 Funktions og ADL-udredninger samt hverdagsrehabilitering/udviklingspakker 2016/17/18

Figuren viser månedens nye visitationer.

Pakkerne visiteres som tidsafgrænsede pakker og varetages af Træning og Rehabilitering.

Fra og med februar 2018 har pakkerne ændret sig. Udvikling/hverdagsrehabilitering erstattes af pakkerne Rehabiliteringspakke multi/standard og der udvides med pakken Funktions og ADL-vejledning,

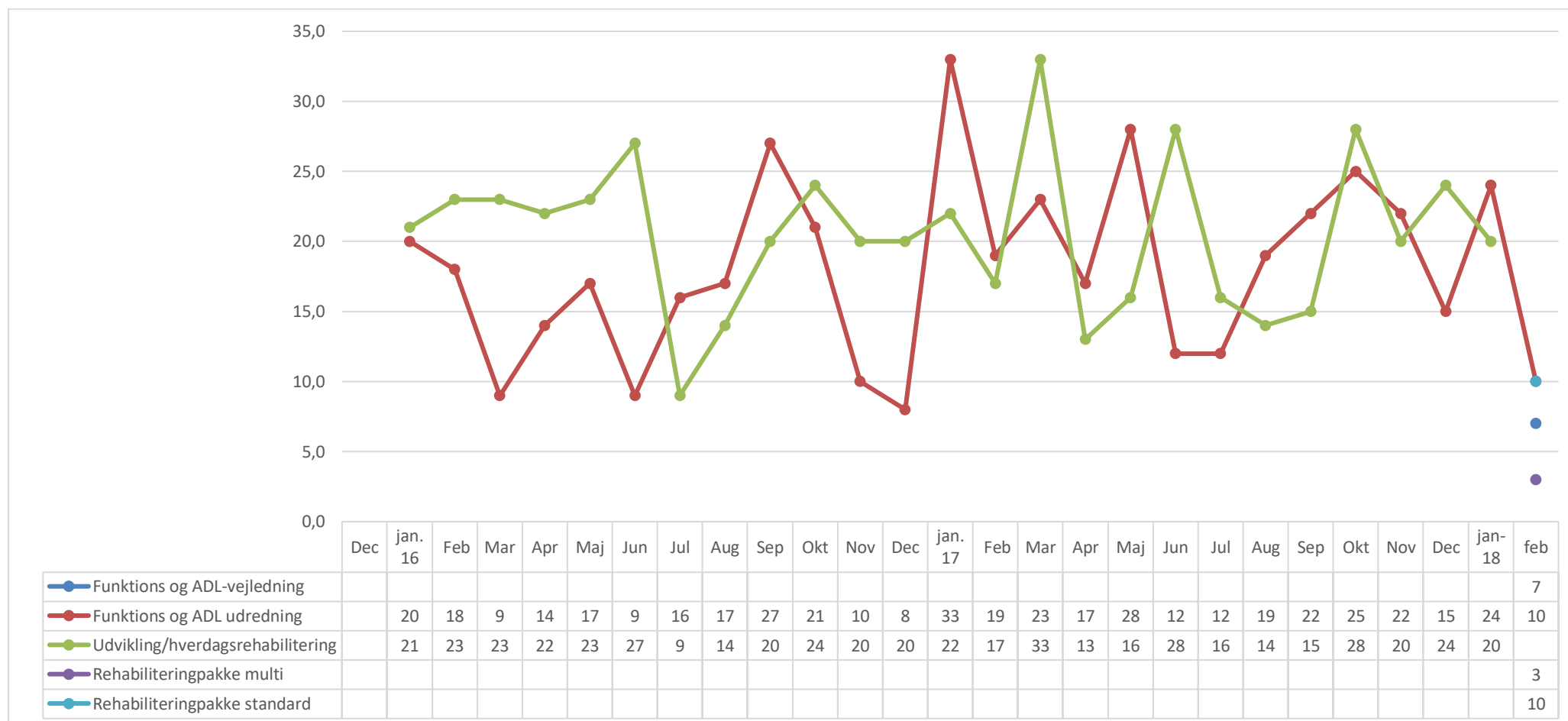

### 7.3 Genoptræning efter Sundhedslovens § 140 2015-2017

OBS: I november måned er antallet af genoptræningsplaner registreret som usædvanligt højt. Det vurderes at udsvinget til dels skyldes uhensigtsmæssige arbejdsgange, myndigheden arbejder derfor på at sikre arbejdsgange der understøtter registreringen i omsorgssystemet.

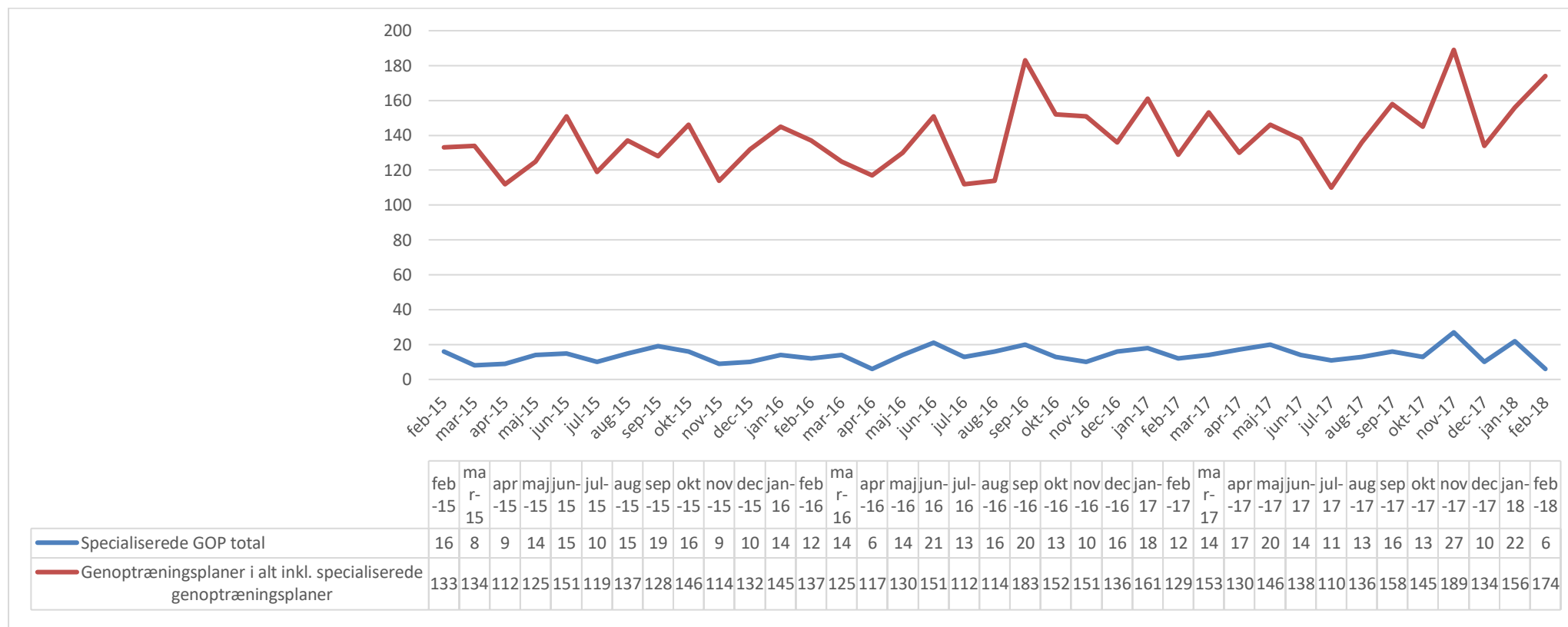

Figuren viser det samlede antal indkomne genoptræningsplaner efter Sundhedslovens § 140.

Specialiserede genoptræning varetages af regionen, men finansieres af Varde Kommune.

## 7.4 Genoptræning efter Sundhedslovens § 140 2015-2018 varetaget af Træning og Rehabilitering

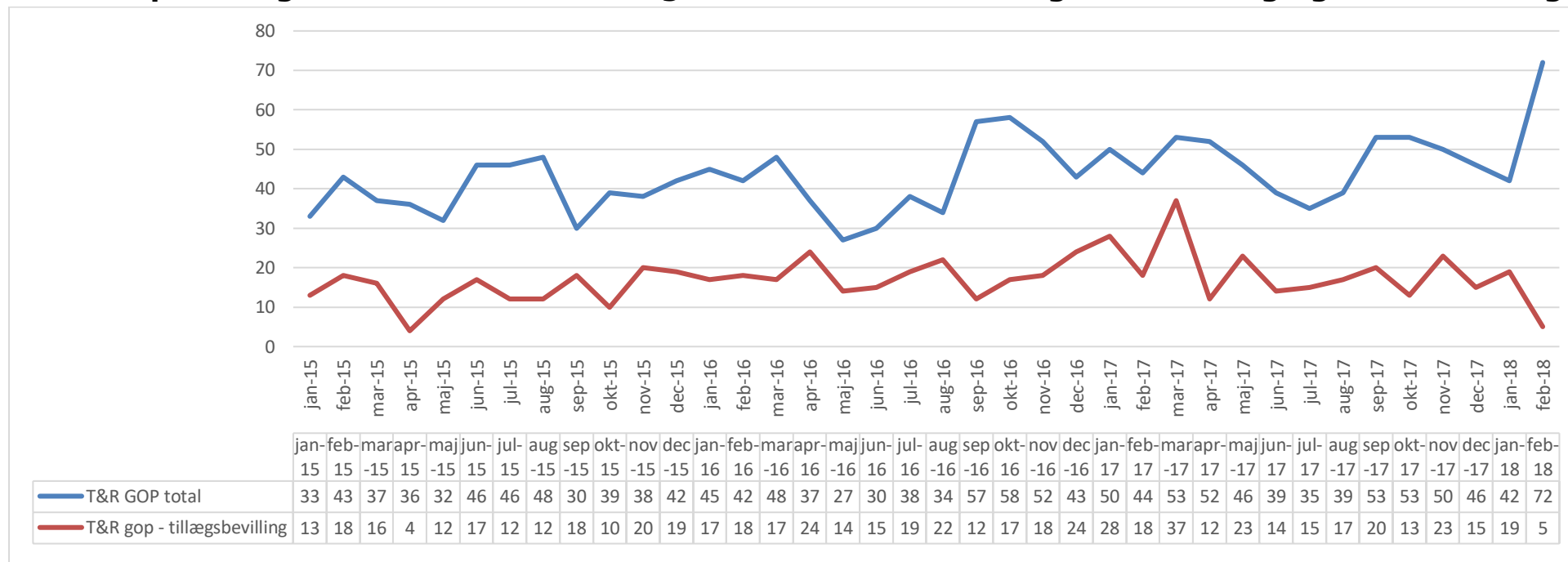

Figuren viser antallet af indkomne genoptræningsplaner efter sundhedslovens § 140, der kan være borgere heriblandt der af forskellige årsager aldrig opstarter træning. Træning og Rehabilitering varetager træning af alle borgere der har komplekse behov, forstået på den måde at Varde Kommunes Hjemmepleje, Sygepleje eller andre aktører fra Varde Kommune skal inddrages i genoptræningen.

Tillægsbevillinger er bevillinger, der gives når en genoptræningsplan skal forlænges.

## 7.5 Genoptræning efter Sundhedslovens § 140 2015-2017 varetaget af Fysio Danmark Varde

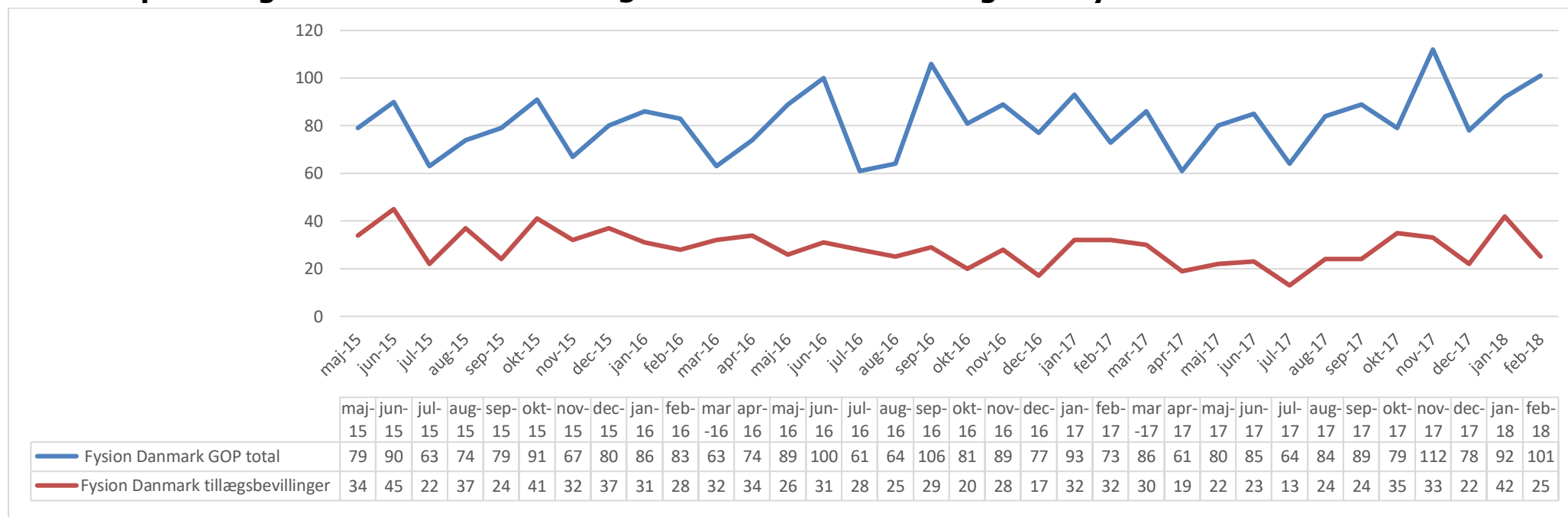

Figuren viser antallet af indkomne genoptræningsplaner efter sundhedslovens § 140, der kan være borgere heriblandt der af forskellige årsager aldrig opstarter træning. Fysio Danmark Varde varetager træningen af borgere hvor der ikke er behov for at aktører fra Varde Kommune, f.eks. Hjemmeplejen eller Sygeplejen, involveres i forløbet.

Tillægsbevillinger er bevillinger, der gives når en genoptræningsplan skal forlænges.

## 7.6 Indkomne genoptræningsplaner efter Sundhedslovens § 140 på diagnosegruppe 2015-2017



	jan-15	feb-15	mar-15	apr-15	maj-15	jun-15	jul-15	aug-15	sep-15	okt-15	nov-15	dec-15	jan-16	feb-16	mar-16	apr-16	maj-16	jun-16	jul-16	aug-16	sep-16	okt-16	nov-16	dec-16	jan-17	feb-17	mar-17	apr-17	maj-17	jun-17	jul-17	aug-17	sep-17	okt-17	nov-17	dec-17	jan-18	
Gop - øvrige	12	18	13	18	19	16	10	11	15	20	16	16	19	17	15	15	11	17	7	10	16	9	22	8	22	12	12	11	14	15	11	19	13	12	23	10	16	
Gop efter ACL og MPFL	2	8	5	5	4	5	7	6	4	6	5	4	12	2	3	4	12	9	5	8	11	9	4	3	7	5	7	6	7	5	5	3	7	2	6	13	3	
Gop efter fraktur i UE	3	6	4	4	6	6	4	6	5	4	3	4	6	4	3	3	3	3	2	2	3	5	5	8	6	3	6	5	1	6	2	5	5	9	4	2	1	
Gop efter hofte- og knæalloplastik	7	4	5	6	6	7	6	7	8	3	3	9	6	4	6	6	8	11	6	2	10	11	7	5	7	8	14	3	5	7	4	4	5	9	7	4	7	
Gop efter håndproblematikker	9	7	7	3	11	12	9	6	5	10	4	8	7	9	4	6	8	8	10	6	8	5	1	7	6	6	3	2	7	11	3	7	8	4	12	3	8	
Gop efter ryglidelse	15	10	22	8	7	16	8	11	13	20	14	16	10	16	8	16	14	19	10	12	23	16	16	17	25	14	22	13	15	15	9	22	12	14	25	17	17	
Gop efter skulderfraktur/fraktur OE	4	4	4	5	3	2	4	4	5	5	3	2	4	4	2	4	5	7	3	1	5	2	1	2	4	3	3	2	8	5	3	3	2	4	4	3	11	
Gop efter skulderoperation	7	2	13	7	13	9	6	8	10	8	5	9	10	8	8	10	15	9	8	7	12	9	10	11	4	8	7	6	12	9	3	6	17	11	10	12	8	
Gop pga. skulderproblemer (uden operation)	12	15	16	11	10	17	9	15	14	15	14	12	12	19	14	10	13	17	10	16	18	15	23	16	12	14	12	13	11	12	24	15	20	14	21	14	21	
Gop tillægsbevilling	39	41	31	34	34	45	22	37	24	41	32	37	31	28	32	34	26	31	28	25	29	20	28	17	32	32	30	19	22	23	13	24	24	35	33	22	42	
Kompl. gop - øvrige	10	9	6	4	0	10	5	17	10	12	11	13	8	8	4	9	5	13	4	8	17	13	13	14	9	8	16	6	14	12	7	10	13	9	15	11	12	
AVANCERET gop efter senhjerneskade	0	0	0	0	0	7	2	2	1	2	0	0	5	6	2	2	0	0	1	0	3	1	1	3	1	1	3	4	2	4	3	0	5	0	4	1	2	
Kompl. AVANCERET GOP psykiatri	0	0	0	0	0	0	0	0	0	0	0	0	0	0	0	0	0	0	0	0	0	0	0	0	0	0	0	0	0	0	1	0	1	2	2	0	0	1
Kompl. gop KOL-rehab	0	0	0	0	0	0	0	0	0	0	0	0	0	0	0	0	0	0	0	0	0	6	1	1	4	2	3	1	0	0	1	0	1	3	1	0	1	
Kompl. gop efter amputation	0	0	0	2	9	1	1	2	1	0	0	1	1	1	1	0	3	1	1	0	0	1	1	0	0	1	2	1	1	1	0	0	0	1	2	1	4	
Kompl. gop efter hjerteoperation	2	6	3	7	2	3	1	0	2	3	3	1	2	1	2	2	0	2	9	5	5	7	4	1	6	3	5	7	2	5	5	5	0	3	4	6	1	
Kompl. gop efter hoftealloplastik	0	3	2	2	2	4	2	5		0	3	4	2	3	4	1	2	0	0	0	2	2	2	0	1	0	6	4	1	0	1	1	3	6	1	5	3	
Kompl. gop efter hoftenær fraktur	6	8	8	3	2	3	6	6	3	7	5	6	8	5	6	6	6	2	8	5	3	8	5	9	8	2	6	13	5	3	10	6	7	9	7	7	1	
Kompl. gop efter knæalloplastik	0	0	1	1	1	2	0	2	5	0	0	2	2	2	1	2	0	0	1	1	1	1	1	0	1	0	0	0	0	0	0	0	1	1		0	2	1
Kompl. gop efter medicinsk/kirurgisk indlæggelse	7	6	2	11	6	5	14	4	3	6	3	3	3	8	14	5	2	4	7	6	13	8	11	5	9	13	3	6	8	8	2	9	7	7	7	8	8	
Kompl. gop efter nytillkommen senhjerneskade	4	10	12	2	6	8	10	8	3	6	9	7	9	6	7	9	7	5	5	5	8	4	9	8	8	6	8	5	9	3	5	4	9	10	5	2	5	
Kompl. gop efter pneumoni/KOL	1	1	1	3	1	1	2	1	1	2	0	2	3	1	3	0	0	3	2	3	3	2	0	1	2	5	1	5	2	1	0	0	1	1	1	1	2	
Kompl. gop efter skulderfraktur	3	0	2	1	3	2	3	1	1	1	4	3	2	1	4	1	2	0	0	1	2	5	4	1	1	3	0		2	1	1	2	4	2	3	2	1	
Kompleks. gop - tillægsbevilling	13	18	16	4	12	17	12	12	18	10	20	19	17	18	17	24	14	15	19	22	12	17	18	24	28	18	37	12	23	14	15	17	20	13	23	15	19	
Spec. gop hjerte	10	8	5	5	6	14	7	8	11	4	4	4	3	8	1	4	10	17	10	10	15	6	4	11	11	8	11	10	14	9	7	10	3	8	16	9	17	
Spec. gop. - øvrige	1	8	3	4	8	1	3	7	8	12	5	6	11	4	13	2	4	4	3	6	5	7	6	5	7	4	3	6	6	5	4	3	13	4	11	1	5	